Let's Go! 4月

十四山西部小学校　第５学年 学年通信　　令和５年４月７日　第１号

進級おめでとうございます

　暖かい春の光の中で、色とりどりの花が咲き誇り、新年度のスタートに彩りを添えています。**進級おめでとうございます。**いよいよ今日から5年生です。高学年の仲間入りをし、学校行事や委員会、クラブ活動、縦割り掃除など、学校生活の様々な場面で中心となって活躍する場面も増えてくるでしょう。子どもたちもやる気と期待に胸を膨らませていることと思います。そんな希望に満ちた子どもたちが、目標に向かって前を向いて進んでいける学年にしたいという願いを込めて、学年通信のタイトルを『Let's Go!』としました。一人一人が失敗を恐れずいろいろなことに挑戦しながら、それぞれの力を精一杯発揮できるよう、微力ながら一生懸命努めていきたいと思います。保護者の皆様の温かいご支援とご協力をよろしくお願いいたします。

《担任挨拶》

　今年度５年生担任を務めさせていただくことになりました　　です。意欲にあふれ、何事にも一生懸命に取り組む子どもたちと一緒に過ごすことができることを、大変うれしく思っています。子どもたちと一緒に考え、悩み、笑い、共に成長していけるよう頑張ります。どうぞよろしくお願いいたします。
　この１年が、お子様にとって充実した、実り多いものとなるよう努めて参ります。お子様の様子で気になること、学校のことで心配なこと等ありましたらいつでもお知らせください。

4月の予定

日	月	火	水	木	金	土
						1日
2日	3日	4日	5日	6日 （入学式）	7日 着任式 始業式 通学路点検 一斉下校11:20	8日 PTA五役会 理事会
9日	10日 給食開始 ①通学団会 一斉下校14:55	11日 ①避難訓練 保健関係提出物〆切 一斉下校14:55	12日 一斉下校14:55	13日 ①学級写真 ③身体測定 一斉下校14:55	14日 クラブオリエンテーション 一斉下校14:55	15日
16日	17日 ③ＰＴＡ総会 ④授業参観・学級懇談会 学年費用引落し 一斉下校14:55	18日 ⑥委員会 5･6年下校15:50	19日 4~6年下校15:50	20日 歯科検診 一斉下校14:55	21日 尿検査１次回収 3~6年下校15:50	22日
23日 30日	24日 朝礼（学級委員認証） ③交通安全教室 眼科検診 一斉下校14:55	25日 ⑥クラブ 4~6年下校15:50	26日 4~6年下校15:50	27日 ⑥「緑と水の森林ファンド」記念式典 一斉下校14:55	28日 血液検査（希望者） 3~6年下校15:50	29日 昭和の日

【５月の主な予定】

１０日（水）学年費用引落し
２２日（月）耳鼻科検診
２４日（水）運動会・引き渡し訓練　14:55-一斉下校
２５日（木）運動会予備（１）
２６日（金）運動会予備（２）
３０日（火）田植え
３１日（水）体力テスト

お知らせとお願い

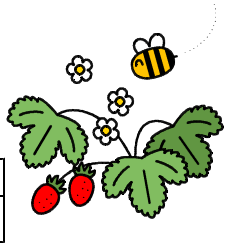

● 4月分学年費等引落しについて　4月17日（月）

学年費	給食費	積立金	手数料	引落し金額合計
2,500円	5,500円	1,500円	10円	9,510円

残高の確認をよろしくお願いします。

● 提出書類について

①【健康カード】は、訂正箇所（赤で記入）、該当学年の必要事項を記入してください。
②【歯科検診アンケート】
③【眼科検診アンケート】
④【血液検査希望調査】は、希望するかどうかを本人とよく相談の上、記入してください。

以上のものは、保健ファイル（ピンク）に入れて4月11日（火）までに提出をお願いします。

⑤【引き渡しカード】については、昨年度のものを参考にして、新しい個票に書き直していただきますようお願いします。
⑥【生徒指導資料】につきましても、昨年度のものを参考に、新たに書き直していただきますようお願いします。

以上のものは、茶色の封筒に入れて4月11日（火）までに提出をお願いします。

⑦【小中学生総合保障制度】の加入は強制ではありません。希望される方のみ、１２日（水）までに加入依頼書兼口座振替依頼書に記入・捺印をして担任へ提出してください。

● ふでばこの中身について

授業に集中して取り組んだり、紛失等のトラブルを防いだりするために、ふでばこの中身は以下の最低限必要な物のみとしたいと思います。保護者の皆様のご理解とご協力をお願いします。

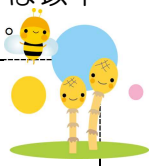

・えんぴつ５～６本　・消しゴム（１個：消しやすいもの）　・名前ペン（油性）
・赤鉛筆（赤ボールペン）　・青鉛筆（青ボールペン）　・定規（１５～２０㎝くらい）
※ シャープペンシルや１本に多色を含んだペンの使用は避けてください。　**※ 持ち物には、必ず記名してください。**

● 教科書について

本日教科書を配付しました。記名の前に乱丁等を確認してください。
以下の教科書は、学校で保管し使用しますので学校に持たせてください。

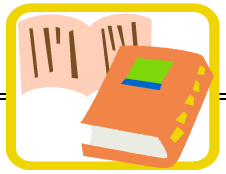

①ことばのひろば　②書写教科書　③書写の練習（ノート）
④NEW HORIZON（外国語の教科書）　⑤道徳の教科書

● 身体測定について

１３日（木）に身体測定を行う予定です。視力・聴力・身長・体重を測ります。当日は、体操服で校内を移動します。長袖の体操服でお願いします。視力検査では、矯正視力も測りますので、授業中めがねを使用している場合は、めがねを忘れずに持たせてください。また、頭髪の長いお子様については、身長の計測で困らないように、低い位置での二つしばりなど、しばり方の工夫をお願いします。

《5年生がお世話になる先生》

算数Ｔ・Ｔ ……　先生、　先生
書写 ……　先生
音楽 ……　先生
英語 ……　先生、　先生
ｺﾝﾋﾟｭｰﾀ教室 ……　先生